

Catálogo Produtos

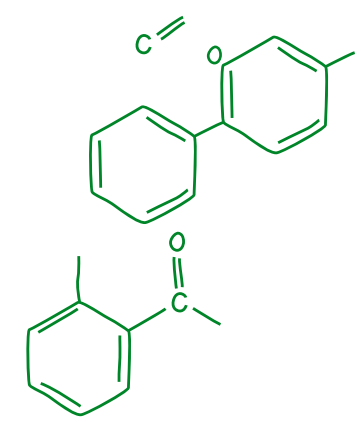

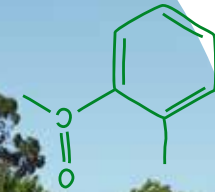

Catálogo Produtos

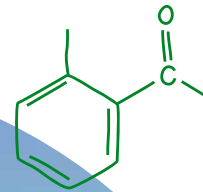
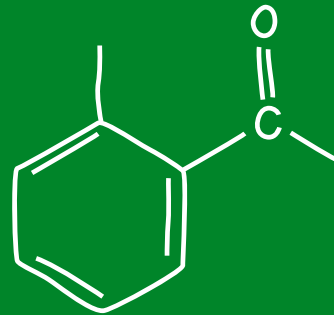
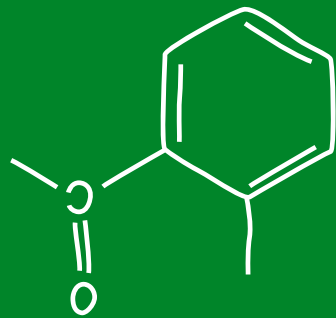
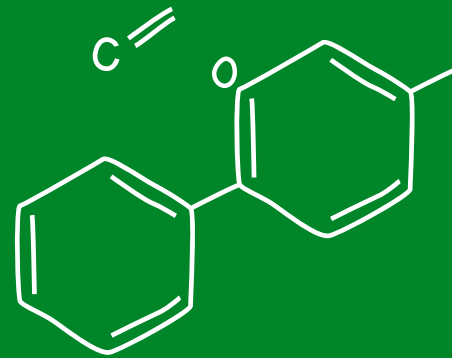
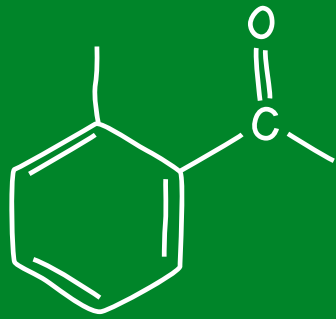

Fungicidas



PRODUTO / SUBSTÂNCIA ATIVA	EMBAL.	CAPAC. CAIXA	CAPAC. PALETE	CULTURAS	CONC./DOSE	DOENÇAS	AÇÃO
AMALINE FLOW SC com 226,6 g/L ou 19,1% de cobre (sob a forma de sulfato de cobre tribásico) + 40 g/L ou 2,85% de zoxamida	1 L 10 L	12 2	60 36	Videira	2,5 - 2,8 L/ha	Míldio	Preventivo
AZBANY SC com 50 g/L ou 22,9% (p/p) azoxistrobina	1 L 5 L	12 4	60 40	Pepino, meloeiro, courgette (aboborinha), tomateiro, cenoura, alface (ar livre), cebola, morangueiro, pimenteiro, trigo, cevada e arroz, ervilheira	80 ml/hl a 100 ml/hl; Cereais: 0,8 L/ha a 1,0 L/ha	Míldio, oídio, alternariose, estenfiliose, septoriose, ferrugem castanha, helmintosporiose e piriculariose	Preventivo, curativo e anti-esporulante
BOTECTOR WG com 5X109 cfu/g de Aureobasidium pullulans (estirpes DSM 19490 e DSM 19491)	400 g	10	63	Videira	400 g/ha	Podridão cinzenta	Preventivo (ação antagonista)
CALDA BORDALESA CAFFARO 20 WP com 20% (p/p) cobre (sob a forma de sulfato de cobre e cálcio)	500 g 5 Kg 20 Kg	20 1 1	40 100 42	Vinha, olival, citrinos, pomóideas, prunóideas, batateira e tomateiro	1,25 Kg/hl a 3,75 Kg/hl	Míldio, pedrado, cancro, lepra, queimado, gomose e gafa	Contato
CHAMPION WP WP com 50% (p/p) hidróxido de cobre	200 g 5 Kg	40 1	40 100	Vinha, olival, citrinos, pomóideas, prunóideas e hortícolas	250 g/hl a 500 g/hl	Míldio, cancro, lepra, gafa, crivado, moniliose, pedrado, bacteriose, antracnose e olho de pavão	Preventivo e de superfície
CIMOFARM C WP com 4% (p/p) cimoxanil + 40% (p/p) oxicloreto de cobre	300 g 25 Kg	40 1	36 20	Videira	300 g/hl	Míldio	Penetrante e de superfície
COBRE FLOW CAFFARO SC com 377,5 g/L ou 25% (p/p) oxicloreto de cobre	1 L 10 L	12 1	50 52	Pomóideas, prunóideas, citrinos, oliveira e videira	350 ml/hl a 840 ml/hl	Míldio, cancro, lepra, gafa, queimado, crivado, moniliose, pedrado e olho de pavão	Preventivo e de superfície
COSAN ACTIVE FLOW SC com 725 g/L ou 51,8% (p/p) de enxofre	1 L 5 L 20 L	10 2 1	48 48 32	Videira, Pessegueiro, damasqueiro, macieira, morangueiro, melancia, pepino, abóbora, ervilheira, tomateiro, roseira, meloeiro, amendoira, cerejeira, crisântemo, begónia.	220 ml/hl a 440 ml/hl	Oídio, pedrado, lepra, moniliose.	Preventivo e curativo
COSAN WDG WG com 80% (p/p) enxofre	400 g 25 Kg	40 1	36 40	Pomóideas, prunóideas, hortícolas e videira	150 g/hl a 1250 g/hl	Escoriose, oídio e pedrado	Contato, preventivo e curativo
CUPROCAFFARO WG com 37,5% (p/p) oxicloreto de cobre	2,5 Kg 20 Kg	6 1	30 54	Pomóideas, prunóideas, citrinos, oliveira e videira	250 g/hl a 800 g/hl	Míldio, cancro, lepra, gafa, crivado, moniliose e olho de pavão	Preventivo e de superfície
CUPROXAT SC com 190 g/L ou 15% (p/p) de cobre (sob a forma de sulfato de cobre tribásico)	1L 10L	12 2	60 36	Videira, noqueira, macieira, pereira, nespereira, ameixeira, amendoira, damasqueiro, cerejeira, pessegueiro, ginjeira, citrinos, batateira, tomateiro, oliveira e arroz Usos Menores: Kiwi, marmeleiro, morangueiro (ar livre e estufa) e aveleira	200 - 1300 ml/hl	Míldio, antracnose, bacteriose, pedrado, cancro, crivado, moniliose, pinta negra, lepra, gafa, algas, cancro bacteriano, fogo bacteriano e mancha encarnada das folhas	Contacto, preventivo e com ação bacteriostática
DISCO EC com 250 g/L de difenoconazol	250 ml 1 L 5 L	20 12 4	60 40 40	Alho, aipo, cravo (ar livre e estufa), espargo, alface, macieira, nespereira, pereira, oliveira, batateira, beterraba sacarina e tomate (ar livre e estufa)	0,3 - 0,8 l/ha	Alternariose, ferrugem, pedrado, septoriose, olho de pavão, cercospora e oídio	Sistémico, preventivo e curativo
FOLLOW 80 WG WG 80 % (p/p) de folpete	125 g 5 Kg 25 Kg	40 4 1	60 40 32	Videira	1,875 Kg/ha	Míldio, podridão cinzenta, escoriose e podridão negra	Preventivo
FRUCAPTA WG com 80% (p/p) de captana	200 g 10 Kg 25Kg	50 2 1	60 40 32	Macieira e pereira	1880 g/ha	Pedrado, podridão dos frutos e moniliose	Preventiva e de contato
HIDROTEC 20 HIBIO WG com 20% (p/p) de hidróxido de cobre com tecnologia HIBIO	300 g 10 Kg	40 1	40 50	Videira, pomóideas, prunóideas, tomateiro, ervilheira, couves, oliveira	300 g/hl a 1050 g/hl	Míldio, cancro ou néctria, moniliose, gafa, olho de pavão e pedrado	Preventivo e de superfície

Fungicidas

PRODUTO / SUBSTÂNCIA ATIVA	EMBAL.	CAPAC. CAIXA	CAPAC. PALETE	CULTURAS	CONC./DOSE	DOENÇAS	AÇÃO
MISHA 20 EW EW com 200 g/L ou 19,8% (p/p) de miclobutanil	 50 ml 1 L	70 12	80 40	Videira	0,24 l/ha	Oídio e black rot	Sistémico, preventivo e curativo
MOXIMATE WP com 4% (p/p) cimoxanil + 46,5% mancozebe (p/p)	 300 g 25 Kg	30 1	36 20	Batateira e videira	3 Kg/ha	Míldio	Penetrante e de Superfície
MYSTIC 25 WG WG com 25% (p/p) tebuconazol	40 g 400 g	48 20	70 36	Ameixeira, damasqueiro, nespereira, pimenteiro, alho e aboborinha	40-50 g/hl	Moniliose, pedrado, podridão cinzenta e oídio	Sistémico, preventivo e curativo
MYSTIC EW EW com 25% (p/p) tebuconazol	40 ml 1 L	48 12	70 40	Videira, trigo, cevada	0,3L/ha a 1 L/ha	Oídio, podridão cinzenta, ferrugem, septoriose e helmintosporiose	Sistémico, preventivo e curativo
NANDO 500 SC SC com 500 g/L ou 40% (p/p) fluaziname	40 ml 1 L 5 L	48 12 4	70 50 40	Batateira	30 ml/hl a 40 ml/hl	Míldio	Preventivo e de superfície
NUFOZEBE 75 DG WG com 75% (p/p) mancozebe	250 g 10 Kg	40 1	36 50	Vinha, pomóideas, prunóideas, batateira, tomateiro, pimenteiro, meloeiro, melancia, alface, cenoura, alho, cebola, couve, ervilheira e tabaco	210 g/hl	Míldio, pedrado, alternariose, antracnose e ferrugem	Contato
ORIOUS EW com 200 g/L ou 19,8% (p/p) tebuconazol	 1 L 20 L	12 1	77 32	Trigo, cevada, videira, pereira, macieira, oliveira	40 - 75 ml/hl Cereais: 1,25 l/ha	Ferrugem castanha e amarela, oídio, septoriose, helmintosporiose, rincosporiose, pedrado, olho de pavão	Preventivo e curativo
OXITEC 25 HiBio WG 25% (p/p) de oxiclóreto de cobre com tecnologia HiBio	 250 g 10 kg	50 1	40 50	Videira, pomóideas, prunóideas, tomateiro, oliveira	240 g/hl a 1200 g/hl	Míldio, cancro ou néctria, moniliose, gafa, olho de pavão e pedrado	Preventivo e de superfície
PROLECTUS WG com 500 g/kg ou 50% (p/p) de fenepirazamina	 250 g 10 kg	24 1	40 50	Videira (uva para vinificação e uva de mesa), tomateiro, beringela, pimenteiro, pepino, curgete (estufa), morangueiro (estufa e ar livre), pessegueiro, nectarina, damasqueiro, ameixeira e cerejeira	1 - 1,2 kg/ha	Podridão cinzenta e moniliose	Penetrante com mobilidade translaminar, preventivo curativo e anti-esporulante
QUALY EC com 300 g/L ou 30% (p/p) ciprodinil	 1 L	12	77	Macieira, pereira e videira (uva de mesa)	Macieira e Pereira 50 - 80 ml/hl Videira (uva de mesa): 0,75 - 1,25 l/ha	Pedrado, podridão cinzenta dos cachos	Sistémico, preventivo e curativo
STADIO F WG com 3,75% (p/p) benalaxil-M + 48% (p/p) folpete	200 g 5 Kg	40 1	50 100	Videira	200 g/hl	Míldio	Sistémico, preventivo, curativo e anti-esporulante
STADIO M WP com 4% (p/p) benalaxil-M + 65% (p/p) mancozebe	250 g 5 Kg	35 1	40 100	Videira, batateira e tomateiro	250 g/hl	Míldio	Sistémico, preventivo e curativo
VINTAGE DISPERS WG com 1,75% bentiavalcarbe + 37,5% de cobre (sulfato tribásico)	200 g 10 Kg	50 1	40 50	Videira e tomateiro	1,6 Kg/ha a 2 Kg/ha	Míldio	Penetrante e de superfície
ZIDORA AG WG com 76% (p/p) ziram	250 g 20 Kg	40 1	50 25	Pomóideas e prunóideas	200 g/hl a 300 g/hl	Estenfiliose, pedrado, lepra, moniliose, crivado e cancro	Preventivo e de superfície

Inseticidas e Acaricidas



PRODUTO / SUBSTÂNCIA ATIVA	EMBAL.	CAPAC. CAIXA	CAPAC. PALETE	CULTURAS	CONC./DOSE	DOENÇAS	AÇÃO
ADMIRAL 10 EC EC com 100 g/L ou 10,9% (p/p) de piriproxifena	1 L 5 L	12 4	50 40	Laranjeira, macieira, pereira, oliveira Uso menor: ameixeira, cerejeira, damasqueiro, limoeiro, limeira Viveiro de culturas ornamentais para produção de estacas: verbena, ajania, poinsettia, pelagónio, begonia, impatiens, sutera, sanvitalia, diascia, argyranthemum, asteriscus, dália, crisântemo, dipladenia, aptenia, petunia, lantana, ipomea, scaevola e lobélia	25 - 75 ml/hl	Cochonilha de S. José, cochonilha pinta vermelha e mosca branca	Regulador de crescimento de insetos Contato e ingestão
BELEM 0,8 MG GR com 0,8% de cipermetrina	nov 12 Kg	1	96	Milho, milho doce, sorgo e girassol	12 Kg/ha	Alfinetes (tratamento localizado)	Contato e ingestão
BORNEO SC com 110 g/L ou 10,68% (p/p) etoxazole	25 ml 500 ml	90 12	178 68	Videira, macieira, pessegueiro, morangueiro, meloeiro, melancia, tomateiro, roseiras, craveiros, laranjeira e tangerineira	0,0125% - 0,05% (250 - 500 ml/ha)	Ácaros tetraniquídeos	Contacto com ação ovicida e larvicida
BULLDOCK SC com 25 g/L ou 2,45% (p/p) beta-ciflutrina	nov 50 ml 1 L 5 L	108 12 40	sob consulta 77 30	Batateira, couves, macieira, pereira, milho, tomateiro, videira, oliveira, pessegueiro, nectarina, damasqueiro, ameixeira, pimenteiro, beringela, pepino e beterraba	30 - 200 ml/hl	Escaravelho, traça da batata, lagartas, traça da couve, bichado da fruta, larvas mineiras, autóntomos, nóctuas, brocas, cicadela da vinha, piral da vinha, traças-do-cacho, traça-da-oliveira, traça-oriental, anársia, tripes, mosca branca e afídeos	Contato e ingestão
CARNADINE SL com 200 g/L ou 17,6% (p/p) de acetamipride	nov 1 L 5 L 10 L	12 4 2	50 40 30	Alface, escarola, batateira, beringela, tomateiro, pimenteiro, couves, citrinos, macieira, pereira, ameixeira, cerejeira, damasqueiro, pessegueiro, nectarina e videira	15 - 350 ml/hl	Afídeo-da-alface, escaravelho-da-batateira, afídeos, afídeo-verde-do pessegueiro, afídeo-do-algodão, mosca branca, afídeo-da-couve, traça-da-couve, lagarta-mineira-das-folhas-dos-rebentos, cochonilha-pinta-vermelha, cochonilha-algodão, afídeo-cinzento, hoplocampa, bichado-da-fruta, lagartas-mineiras, afídeo-negro-da-cerejeira, mosca-da-cereja, anársia, afídeos farinhentos, tripes-do-pessegueiro, traça-oriental-do-pessegueiro, cicadélídeo-da-flavescência-dourada e cicadela-da-vinha	Contato e ingestão
DECA EC com 25 g/L ou 2,81% (p/p) deltametrina	30 ml 5 L	70 4	50 30	Pomóideas, prunóideas, videira, citrinos, oliveira, hortícolas (batateira, tomateiro, pimenteiro, etc.), beterraba sacarina, morangueiro, milho e cereais de inverno	30 - 75 ml/hl	Afídeos, áltica, nóctuas, percevejo, brocas, tripes, mosca branca, mosca da azeitona, mosca do mediterrâneo, bicho-conta, lagartas, cochonilha negra, cochonilha S. José, traça, bichado da fruta, traça oriental do pessegueiro, psila, autóntomos, capua, anársia, cacoecia, aleurodídae, cecidomídae e micro-lepidópteros da macieira e pereira	Contato e ingestão
INVERT EC com 18 g/L ou 1,9% (p/p) abamectina	nov 5 L	4	30	Macieira, pereira, tomateiro, pimenteiro, beringela, pepino, meloeiro, melancia, alface, citrinos e videira	30 - 100 ml/hl	Ácaros tetraniquídeos, aranha-amarelo, larvas mineiras, acéria e mineira das folhas dos rebentos	Contato e ingestão
KAISO SORBIE EG com 50 g/Kg ou 5% (p/p) lambda-cialotrina	30 g 300 g	20 10	154 154	Batateira, tomateiro, macieira, pereira, videira, milho, oliveira, citrinos, ameixeira, damasqueiro, pessegueiro, nectarinas, alface (ar livre), cereais de inverno e beterraba sacarina, papoila dormideira, colza, eucalipto, nogueira, relvados e marmeleiro	150 - 400 g/ha	Escaravelho, lagarta, mosca branca, afídeos, bichado da fruta, traça dos cachos, cicadélídeos, cicadélídeo da flavescência dourada, tripes, piral, traça da azeitona, mosca do mediterrâneo, traça oriental do pessegueiro, anársia, tripes e mosca-da-beterraba	Contato e ingestão
LASCAR EC com 100 g/L ou 11,35% (p/p) piriproxifena	nov 1L	12	77	Citrinos, pomóideas, prunóideas, oliveira, videira, tomateiro, beringela (estufa), plantas ornamentais e flores (estufa e ar livre)	25 - 75 ml/hl	Cochonilhas, cochonilha S. José e mosca branca	Contato e ingestão

Herbicidas

PRODUTO / SUBSTÂNCIA ATIVA	EMBAL.	CAPAC. CAIXA	CAPAC. PALETE	CULTURAS	CONC./DOSE	AÇÃO
AGILITY SC com 600 g/L ou 50,8% (p/p) de clortolurão e 40 g/L ou 3,4% (p/p) de diflufenicão	1 L 5 L	12 4	60 40	Trigo duro, trigo mole e cevada	1,5 - 2 l/ha	Residual, sistémico e de contato
ALLIANCE WG com 600 g/kg ou 60% (p/p) de diflufenicão e 60 g/kg ou 6% (p/p) de metsulfurão-metilo	250 g	10	108	Trigo, centeio, cevada e triticale	75 g/ha	Contato e residual
CLINIC UP SC com 360 g/L ou 30,8% (p/p) de glifosato	1 L 5 L 20 L 200L	12 4 1	50 40 32	Infestantes anuais e vivazes na vinha, pomares de pereiras, macieiras, citrinos, pessegueiros, nectarinas, damasqueiros, cerejeiras, amendoieiras, olivais, kiwi, ameixeiras, aveleiras nogueiras, pousios, marachas dos arrozais, renovação de pastagens, pré-sementeira de cereais, sementeira directa e em zonas não cultivadas/vias de comunicação	1,5 - 2 l/ha	Sistémico
CREW OD com 40 g/l ou 4,1% (p/p) nicossulfurão	1 L 5 L 200 L	12 4 1	60 40 1	Milho	1 - 1,5 l/ha	Sistémico, residual e seletivo
EMBLEM FLO SC com 385 g/L ou 31,2% (p/p) bromoxinil (sob a forma de éster butírico)	1 L 5 L	12 4	50 40	Milho	1 l/ha	Contato
EMBUTONE SL com 400 g/L ou 33,6% (p/p) de 2,4 -DB (na forma de sal de sódio)	sob consulta	sob consulta	sob consulta	Leguminosas forrageiras	sob consulta	Sistémico
FUSILADE MAX EC com 125 g/L ou 13% (p/p) de fluazifope-P-butilo	1 L 5 L	12 4	40 30	Ervilheira, feijão-verde, alho, cebola, pepino, beringela, cenoura, morangueiro, ananás, batateira, soja, espargos, girassol, beterraba sacarina e forrageira, citrinos, macieira, pereira, pessegueiro, damasqueiro, ameixeira, cerejeira, bananeira e vinha	1,5 - 3 l/ha	Sistémico
GALIGAN EC com 240 g/L ou 24,2% (p/p) de oxifluorfena	5 L	4	30	Oliveira, macieira, pereira, pessegueiro, ameixeira, cerejeira, limoeiro, tangerineira, laranja, videira, eucalipto, pinheiro bravo e pinheiro manso	0,6 l/ha	Contato
HERBINEXA 50 SC com 400 g/L ou 36% (p/p) de MCPA (sob a forma de sal de potássio)	1 L 5 L 20 L	12 4 1	40 40 32	Milho, cereais de inverno (trigo, cevada, centeio, aveia e triticale), trigo e aveia de primavera, arroz, pastagens permanentes de gramíneas, prados temporários de gramíneas, citrinos, fruteiras e oliveira	1 - 3,2 l/ha	Sistémico e seletivo
KIDEKA SC com 100 g/L ou 9,17% (p/p) de mesotriona	1 L 5 L	12 4	40 40	Milho (grão e forrageiro) e milho doce	1,5 l/ha	Sistémico e residual
KYLEO SL com 160 g/L ou 14% (p/p) de 2,4-D e 240 g/L ou 21% (p/p) de glifosato (na forma de sal de isopropilamónio)	1 L 5 L 20 L 200 L	12 4 1 1	50 40 34 4	Pré-sementeira de cereais, restolho de cereais, renovação de pastagens e zonas não cultivadas	3 - 5 l/ha	Sistémico não seletivo
ORYZONA SC com 480 g/L ou 40,5% (p/p) de bentazona (na forma de sal de sódio)	5 L	4	40	Azevém, festuca dos prados, trevo-branco, milho para grão, milho forrageiro, milho doce e sorgo	2,1 - 2,5 l/ha	Contato
PERMIT WG com 725,8 g/Kg ou 72,6% (p/p) de halossulfurão (na forma de éster metílico)	150 g	20	sob consulta	Milho e arroz	30 - 50 g/ha	Sistémico e seletivo
REQUAT SL com 200 g/L ou 17% (p/p) de diquato (sob a forma de dibrometo)	1 L 5 L	12 4	40 40	Infestantes monocotiledóneas e dicotiledóneas	1,2 - 5 l/ha	Contato
STARPENDI EC com 330 g/L ou 35,7% (p/p) de pendimetalina	100 ml 500 ml 5 L 20 L	48 12 4 1	60 60 40 32	Pomares de macieira, pereira, citrinos, vinha, batateira, ervilheira, feijoeiro, cenoura, milho, grão-de-bico, girassol, tabaco, pimenteiro, couves e fruteiras em viveiro	3 - 6 l/ha	Residual e de contato
STARSHIP SC com 100 g/L ou 9,4% (p/p) de mesotriona	1 L 5 L 20 L	12 4 1	33 30 20	Milho, milho doce e sorgo	0,5 - 1,5 l/ha	Sistémico
SULCOGAN SC com 300 g/L ou 26,5% (p/p) de sulcotriona	1 L 5 L	12 4	33 30	Milho	1,5 l/ha	Sistémico e seletivo
TOMAHAWK EC com 200 g/L ou 20,6% (p/p) de fluroxipir (na forma de éster de metilheptílico)	1 L 5 L	12 4	40 40	Citrinos, oliveira, trigo, cevada e milho	0,75 - 1,5 l/ha	Sistémico
U-46 COMBI FLUID SC com 345 g/L ou 28,8% (p/p) de 2,4-D (sob a forma de sal de dimetilamónio) e 345 g/L ou 28,8% (p/p) de MCPA (sob a forma de sal de dimetilamónio)	1 L 5 L 25 L	12 4 1	50 40 34	Prados permanentes, trigo, cevada e centeio	0,75 - 2,4 l/ha	Sistémico
ZEAGRAN ULTIMATE SE com 100 g/L ou 9,10% (p/p) de bromoxinil (octanoato/heptanoato) e 250 g/L ou 22,71% (p/p) de terbutilazina	1 L 5 L	12 4	50 40	Milho	2 l/ha	Residual, sistémico e de contato



PRODUTO / SUBSTÂNCIA ATIVA	EMBAL.	CAPAC. CAIXA	CAPAC. PALETE	CULTURAS	CONC./DOSE	AÇÃO
ANTILUMACA G AB com 5% (p/p) metaldeído (moluscicida)	100 g 1 Kg 5 Kg	100 16 1	50 40 100	Hortas, jardins, pequenos viveiros e culturas não especificadas	80 g/100 m ² ; 16 iscos/1,5 m rego (máximo 8 kg/ha)	Contato e ingestão
BERELEX SG com 40% (p/p) ácido giberélico (regulador de crescimento)	2,5 g 80 g	10 x 10 20	30 96	Videira e cerejeira	2,5 - 5 g/hl	Regulador de crescimento favorece o vingamento e calibre dos frutos
CLEMENTGROS BI EC contendo 25 g/L ou 2,7% (p/p) de diclorprope-P (sob a forma de éster 2-etilhexil)	5 L	4	40	Laranjeira, mandarina e limoeiro	1,5 - 2 L/ha	Regulador de crescimento evita a queda do fruto maduro e aumenta o tamanho final do fruto
FROSTGARD SL com 76 g/L sulfato de Zinco (produto anti-geada)	1 L	12	40	Ameixeira, amendoeira, batateira, citrinos, damasqueiro, hortícolas, macieira, noqueira, pereira, pessegueiro, videira, cerejeira, nectarinas, abacateiro, frutos silvestres, tomateiros e lúpulo	5 - 15 L/ha	Anti geada
FRUTIFOL L 12 NPK 12-4-6 com cobre (adubo CE)	1L 5L	12 4	40 30	Vinhas, pomares, hortícolas, ornamentais, culturas arvenses e relvados	Consultar o rótulo	Fertilizante
FRUTIFOL L 5 NPK 5-8-10 com cobre (adubo CE)	1L 5L	12 4	40 30	Hortícolas, ornamentais, vinhas e pomares	1 a 8 dl/100 l de água	Fertilizante
MAXCEL SL com 20 g/L ou 1,98% de 6-benziladenina	5L	2	33	Macieira	3,75 - 7,5 L/ha	Regulador de crescimento e indutor da monda química dos frutos
NEO-STOP DP com 1% (p/p) clorprofame (anti-abrilhante)	200 g 1 Kg	100 20	40 40	Batata de consumo (armazenada)	Peq. quant.: 100 g/100 Kg de batata Grd. quant.: 1 Kg/ton batata	Anti abrolhante
PREV-B2 SL com 2,1% (p/p) boro solúvel (adubo CE)	5 L 20 L	4 1	40 32	Hortícolas, pomóideas, bananeira, prunóideas, vinha, olival e ornamentais	400 ml/hl (200 ml/hl em mistura com outros produtos)	Fertilizante
PREV-MAG SL com 5% (p/p) óxido de magnésio (adubo CE)	250 ml 1 L 5 L 20 L	24 12 4 1	72 40 40 32	Hortícolas, fruteiras, noqueiras, vinha, ornamentais e flores de corte	250 ml a 500 ml/100 l água	Fertilizante
PROMALIN SL com 19 g/L ou 1,8% (p/p) de 6-benziladenina e 19 g/L ou 1,8% (p/p) de giberelinas (A4+A7)	500 ml	10	50	Macieira e viveiros de pomóideas e prunóideas	25 - 120 ml/hl	Regulador de crescimento que melhora a forma do fruto
QUARTET Mistura líquida de micronutrientes: sulfato de zinco (2,3% (Zn) solúvel em água) + sulfato de manganês (1,1% (Mn) solúvel em água) (adubo CE)	1 L 5 L 20 L	12 4 1	40 40 32	Citrinos, fruteiras, olival e hortícolas	500 - 600 ml/100 L (em mistura com outros produtos 100 ml a 300 ml/100 L água)	Fertilizante
REGENERA Matéria orgânica	25 Kg 800 Kg	1 1	50 1	Corretivo agrícola orgânico indicado para todo o tipo de hortícolas e fruteiras	Consultar o rótulo	Fertilizante
SIAPTON 100 g/L aminoácidos livres (bioestimulante)	1 L 5 L 20 L 200 L	20 4 1 1	28 30 32 4	Hortícolas, batateira, meloeiro, morangueiro, milho, arroz, cereais de pragana, videira, fruteiras, citrinos, oliveira, beterraba e ornamentais	300 ml/100 L de água (400-500 ml/100 L de água após geadas)	Fertilizante
STOP 3 ACID 4% (p/p) azoto total + 4% (p/p) azoto ureico + 15% (p/p) sal de fósforo (procedente de H3PO4) (adubo CE)	1 L 5 L	12 4	44 30	Regulador pH, molhante e anti espuma da água, para tratamentos fitossanitários	Consultar o rótulo	Fertilizante
TRANSFORMER Transformador de solos	1 L 10 L	12 2	40 30	Solos francos e arenosos, solos pesados ou com problemas de crosta superficial	Consultar o rótulo	Agente molhante de solos
VANGUARD Corrector de carência de ferro em todas as culturas sobre solos calcários	5 Kg	1	100	Árvores (fruteiras, citrinos e aveleira), viveiros, videira, hortícolas e ornamentais	Consultar o rótulo	Preventivo e curativo
VAPO SOLO SL com 510 g/L ou 42% (p/p) metame-sódio (nematodocida e desinfetante do solo)	25 L 210 L 1000 L	1 1 1	32 4 1	Terreno nu e afastado das zonas exploradas pelas raízes das culturas próximas, destinado à produção de batata, cebola, cenouras, melão, morangos, pepino, pimento, tomate, culturas de citrinos e plantas ornamentais	750 - 1150 L/ha	Nematodocida
	Camião completo 210 lt - 88 bidons 1000 lt - 18 cubas					
VEGA BORO 10% (p/p) boro solúvel em água equivalente a 32,1% (p/p) de borato (B2O3) (adubo CE)	1L 5L	12 4	44 30	Culturas em geral	100 - 600 ml/hl (segundo necessidade)	Fertilizante



A **Nufarm Portugal**, uma filial da empresa australiana Nufarm Limited, no âmbito da proteção de culturas agrícolas, é considerada uma das maiores empresas do mundo. Produz e comercializa produtos fitofarmacêuticos. A nossa missão é “**Grow a better tomorrow**”, cultivar um futuro melhor.

Temos quatro valores fundamentais:

Responsabilidade.

Nós somos totalmente responsáveis pelas nossas acções.

Agilidade.

Nós adaptamo-nos de acordo com as necessidades dos nossos clientes.

Respeito.

Nós cuidamos das pessoas e do nosso mundo.

Comprometimento.

Cada um de nós pode fazer a diferença.